



Land4Lives

#LahanUntukKehidupan

Bentang lahan berkelanjutan
untuk penghidupan berketahanan iklim
di Indonesia

www.lahanuntukkehidupan.id



Land4Lives
#LahanUntukKehidupan



© World Agroforestry

INFORMASI SINGKAT LAND4LIVES

Durasi proyek: Maret 2021 – Maret 2026 (5 tahun)

Donors: Global Affairs Canada, ICRAF

Mitra:

Mitra pelaksana proyek: CIFOR

Mitra politis: Bappenas – Direktorat Pangan dan Pertanian

Sub-kontraktor: Lembaga Swadaya Masyarakat, Perguruan Tinggi, dll

Mitra strategis: Pemerintah Pusat, Pemerintah Daerah, dan Swasta



FOKUS AREA



Tingkat Provinsi:

- Sumatera Selatan dengan fokus mitigasi perubahan iklim
- Sulawesi Selatan dengan fokus adaptasi perubahan iklim
- Nusa Tenggara Timur dengan fokus adaptasi perubahan iklim

Tingkat Bentang Lahan:

- 1 KPH di Kabupaten Musi Banyuasin, Sumsel
- 1 KHG di Kabupaten Banyuasin, Sumsel
- 2 sub-DAS di Kabupaten Bone, Sulsel
- 1 sub-DAS di Kabupaten Timor Tengah Selatan, NTT

Tingkat Desa:

- 6 desa pada masing-masing bentang lahan



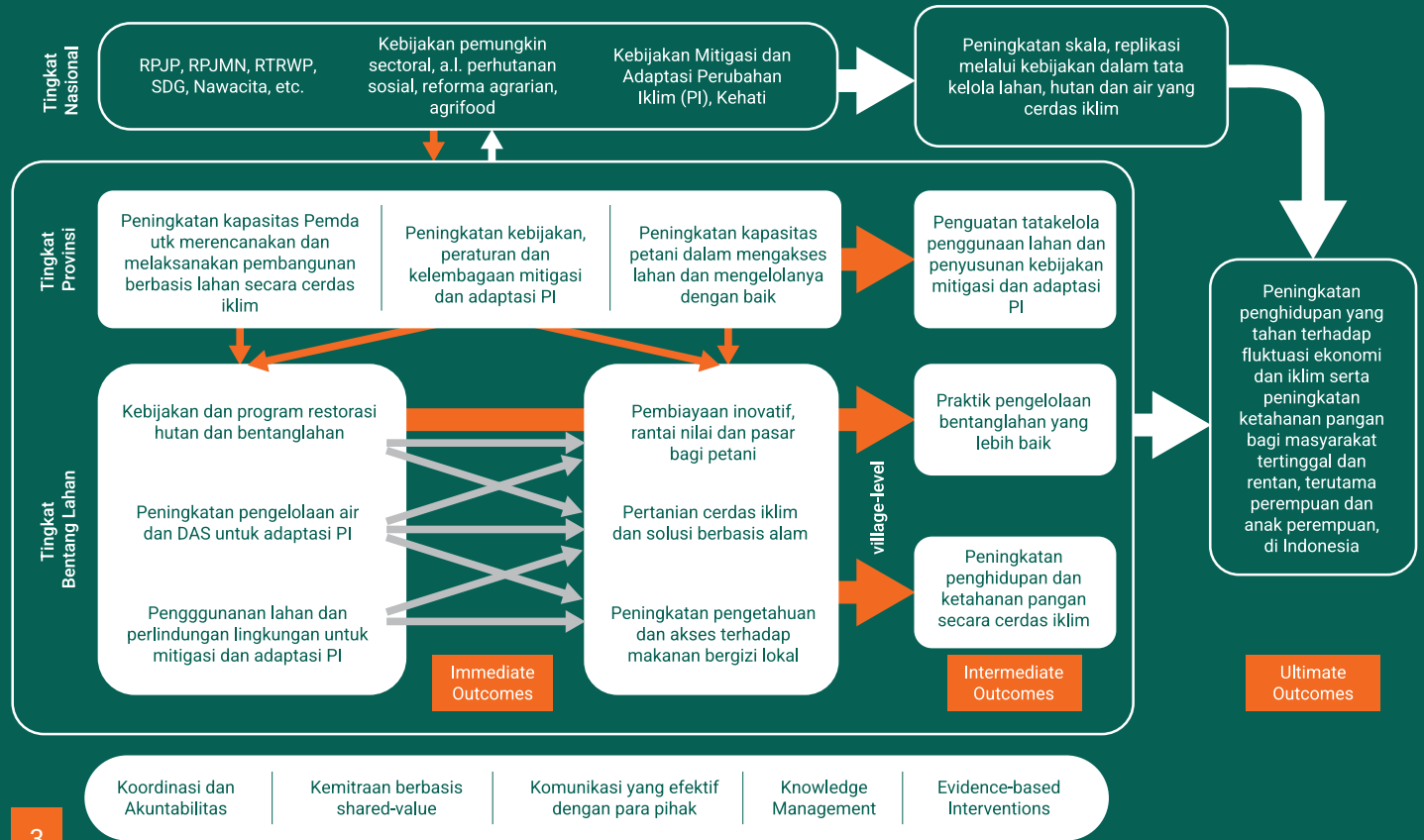



HASIL ANTARA

Paket Kerja 1

Penguatan tatakelola penggunaan lahan dan pembuatan kebijakan untuk mitigasi dan adaptasi perubahan iklim yang bermanfaat bagi masyarakat tertinggal dan rentan di beberapa provinsi di Indonesia serta mengurangi emisi dari sektor lahan.

Paket Kerja 2

Perbaikan pengelolaan bentang lahan oleh para pihak pengelola dan pengguna lahan dalam menjaga fungsi dan jasa lingkungan untuk memenuhi berbagai kebutuhan masyarakat, baik perempuan maupun laki-laki.

Paket Kerja 3

Peningkatan penghidupan dan ketahanan pangan secara cerdas iklim bagi masyarakat tertinggal dan rentan, terutama perempuan.

Paket Kerja 4

Koordinasi, kemitraan, akuntabilitas, komunikasi dan pengelolaan pengetahuan.



MENDUKUNG UPAYA PENCAPAIAN PRIORITAS NASIONAL 1



- ➊ Kegiatan Land4Lives untuk membangun ketahanan pangan terutama untuk komunitas rentan dan perempuan di tiga provinsi contoh akan membantu pemenuhan Tujuan Pembangunan Berkelanjutan (TPB) 2: Menghilangkan kelaparan, mencapai ketahanan pangan dan gizi yang baik serta meningkatkan pertanian berkelanjutan (Peraturan Presiden Nomor 59, 2017 tentang Pelaksanaan Pencapaian Tujuan Pembangunan Berkelanjutan) dan juga salah satu indikator sasaran Prioritas Nasional (PN) 1 tentang peningkatan ketersediaan, akses dan kualitas konsumsi pangan.
- ➋ Upaya Land4Lives untuk mengedepankan kesetaraan gender dalam pengelolaan bentang lahan akan membantu proses Peningkatan Kualitas Anak, Perempuan, dan Pemuda (PN-1) dan Pengarusutamaan gender (PUG) yang merupakan strategi untuk mengintegrasikan perspektif gender ke dalam pembangunan.
- ➌ Upaya Land4Lives untuk mewujudkan perencanaan pengelolaan bentang lahan yang tahan iklim akan mendorong kelestarian lingkungan dan sisi lain juga menciptakan peningkatan produktivitas dan daya saing daerah.

MENDUKUNG PENCIPTAAN KETAHANAN PANGAN

- Kegiatan Land4Lives untuk membangun ketahanan pangan terutama untuk komunitas rentan dan perempuan di tiga provinsi contoh akan membantu pemenuhan Tujuan Pembangunan Berkelanjutan (TPB) 2: Menghilangkan kelaparan, mencapai ketahanan pangan dan gizi yang baik serta meningkatkan pertanian berkelanjutan (Peraturan Presiden Nomor 59, 2017 tentang Pelaksanaan Pencapaian Tujuan Pembangunan Berkelanjutan).
- Data, metode dan alat bantu yang dihimpun melalui kegiatan Land4Lives akan dapat mendukung proses analisa dan kajian terhadap ketahanan dan kerentanan pangan di tingkat sub-nasional.
- Kegiatan Land4Lives yang menyasar kesetaraan gender dalam pemenuhan kebutuhan pangan dilakukan dengan menerapkan skema agroforestri yang sejalan dengan konsep Pekarangan Pangan Lestari di mana pemanfaatan lahan pekarangan, lahan tidur dan lahan kosong yang tidak produktif, sebagai penghasil pangan dalam memenuhi pangan dan gizi rumah tangga, serta berorientasi pasar untuk meningkatkan pendapatan rumah tangga.





MENDUKUNG ADAPTASI PERUBAHAN IKLIM

Melalui kegiatan bertingkat di provinsi-lansekap-tapak, Land4Lives berupaya mewujudkan pembangunan berketahanan iklim yang mampu beradaptasi dengan kemungkinan-kemungkinan buruk termasuk bencana iklim.

- Lokasi kegiatan Land4Lives seluruhnya ditempatkan pada daerah-daerah yang memiliki keragaman ekosistem yang di dalamnya termasuk ekosistem pesisir yang rentan iklim.
- Kegiatan di tingkat tapak yang mengutamakan penguatan kapasitas masyarakat miskin dan perempuan dalam aktivitas pertanian dan pemenuhan kebutuhan pangan, akan mampu berkontribusi dalam mengurangi kerentanan (*vulnerability*) dan sebaliknya meningkatkan ketahanan (*resilience*) di tingkat rumah tangga.
- Kegiatan di tingkat lansekap dan provinsi akan membantu pengarusutamaan upaya-upaya adaptasi perubahan iklim yang sesuai dengan kondisi dan karakter kewilayahan yang mewakili Indonesia bagian Barat dan Timur.



MENDUKUNG UPAYA KESETARAAN GENDER



Kegiatan Land4Lives untuk membangun ketahanan pangan terutama untuk komunitas rentan dan perempuan di tiga provinsi contoh akan membantu pemenuhan Tujuan Pembangunan Berkelanjutan (TPB) 2: Menghilangkan kelaparan, mencapai ketahanan pangan dan gizi yang baik serta meningkatkan pertanian berkelanjutan (Peraturan Presiden Nomor 59, 2017 tentang Pelaksanaan Pencapaian Tujuan Pembangunan Berkelanjutan).

➊ Kegiatan di tingkat tapak yang mengutamakan penguatan kapasitas masyarakat miskin terutama perempuan dan anak perempuan untuk ikut serta dalam kegiatan produksi dan keseluruhan rantai nilai pertanian berkelanjutan. Termasuk di dalamnya upaya pemenuhan kebutuhan pangan melalui pemanfaatan lahan dengan konsep agroforestri.

➋ Kegiatan di tingkat tapak yang mengutamakan penguatan kapasitas masyarakat miskin terutama perempuan dan anak perempuan untuk ikut serta dalam kegiatan produksi dan keseluruhan rantai nilai pertanian berkelanjutan. Termasuk di dalamnya upaya pemenuhan kebutuhan pangan melalui pemanfaatan lahan dengan konsep agroforestri.

➌ Kegiatan di tingkat lansekap yang berupaya mewujudkan kesetaraan peran perempuan untuk ikut serta dalam proses kerjasama pengelolaan bentang lahan yang setara antara pemerintah, masyarakat dan sektor swasta.

➍ Kegiatan di tingkat provinsi yang mengutamakan pada kesetaraan peran perempuan dan laki-laki dalam proses pengambilan keputusan terkait perencanaan pembangunan berketahanan iklim daerah.

LAND4LIVES ORGANOGRAM

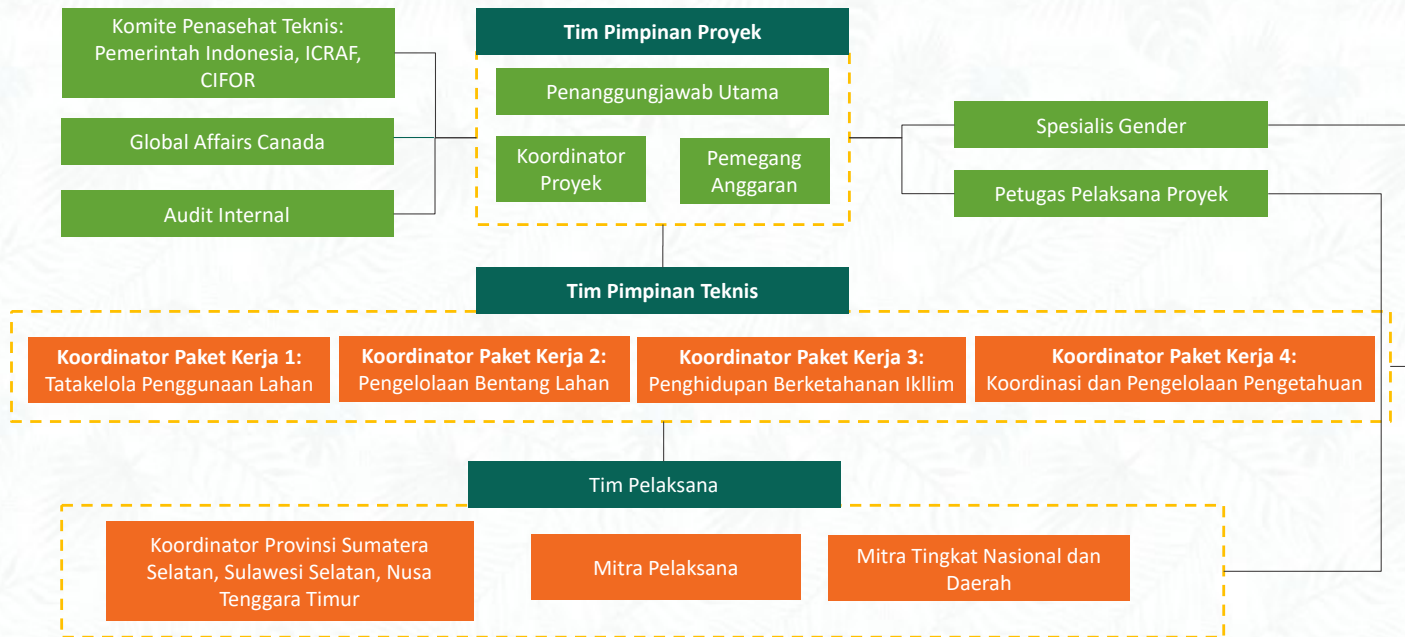

Land4Lives

#LahanUntukKehidupan

Paket Kerja-1

Peningkatan kapasitas pemerintah daerah untuk merencanakan dan mengimplementasikan solusi berbasis alam sampai guna lahan cerdas-iklim dan pembangunan yang berpihak pada masyarakat miskin, responsif gender, bentang lahan, dan penghidupan berkelanjutan pada tingkat provinsi.

Peningkatan tata kelola penggunaan lahan dan pembuatan kebijakan untuk mitigasi dan adaptasi perubahan iklim untuk masyarakat miskin dan rentan di provinsi terpilih di Indonesia serta mengurangi emisi dari tata guna lahan, perubahan penggunaan lahan, dan kehutanan

1100

1110

1120

1130

Peningkatan kapasitas pemerintah provinsi dan nasional untuk mendiseminasikan pengetahuan dan informasi yang akan meningkatkan kapasitas petani dalam mengelola bentang lahan.

PAKET KERJA 1: HASIL YANG DIHARAPKAN

Peningkatan kapasitas pemerintah provinsi untuk menyusun kebijakan dan skema pembiayaan perubahan iklim yang berpihak pada masyarakat miskin dan responsif gender pada tiga provinsi serta selaras dengan kebijakan pada tingkat nasional.



Land4Lives

#LahanUntukKehidupan

Paket Kerja-2

Perbaikan pengelolaan bentang lahan oleh parapihak pengelola dan pengguna lahan dalam menjaga fungsi dan jasa lingkungan untuk memenuhi berbagai kebutuhan masyarakat, baik kaum wanita maupun pria, pada bentanglahan yang merupakan fokus proyek

1200

Adanya kebijakan dan program restorasi hutan dan bentang lahan yang mampu mendorong partisipasi kelompok rentan terutama perempuan.

1210

1220

1230

Memberdayakan pengelolaan dalam membuat keputusan atas penggunaan lahan dan perlindungan lingkungan untuk mitigasi dan adaptasi Perubahan Iklim.

PAKET KERJA 2: HASIL YANG DIHARAPKAN

Peningkatan pengelolaan sumber daya air dan daerah aliran sungai untuk adaptasi Perubahan Iklim.





© World Agroforestry

Land4Lives

#LahanUntukKehidupan

Paket Kerja-3

Peningkatan akses petani pada pendanaan inovatif, rantai nilai & pasar hijau yang peka gender.

Pembiayaan Inovatif & Pemasaran

Peningkatan mata pencaharian & ketahanan pangan yang tahan iklim bagi masyarakat rentan, terutama perempuan

1300

1310

1320

1330

Peningkatan pengetahuan & pemerataan akses terhadap sumber pangan lokal yang sehat & bergizi serta meningkatkan asupan gizi seluruh anggota masyarakat.

Ketahanan Pangan & Gizi

PAKET KERJA 3: HASIL YANG DIHARAPKAN

Peningkatan pengetahuan & kapasitas petani dalam pertanian cerdas iklim untuk meningkatkan produktivitas & profitabilitas.

Meningkatkan Pengelolaan Pertanian & Bentang Lahan





Land4Lives

#LahanUntukKehidupan



In partnership with
Canada



World Agroforestry (ICRAF) Program Indonesia

Jl. CIFOR, Situ Gede Sindang Barang, Bogor 16115 [PO Box 161 Bogor 16001] Indonesia
Tel: +(62) 251 8625415; fax: +(62) 251 8625416 | www.worldagroforestry.org/country/Indonesia

www.lahanuntukkehidupan.id