

Sustainable Farming in Tropical Asian Landscapes (SFITAL)

Praktek Pertanian Baik Evaluasi Kebun

Kebun 1: Tanaman tua dan banyak buah hitam, rimbun, kurang sinar matahari masuk ke tanah.



Kebun 2: Tanaman muda dan daun lebat tapi kurang buah, banyak serangan *Vascular Streak Dieback* (VSD) dan jamur upas, hama, bunga gugur, tanah kurang terbuka terekspos matahari, kurang tanaman penaung, monokultur, dan klon seragam.

Kebun 3: Tanaman relatif beragam, banyak tanaman penaung, tanaman sela, tanah ditutupi serasah, banyak mulsa dan rumput.



MARS



Program Sistem Pertanian Berkelanjutan di Lanskap Tropis Asia (SFITAL/2020-2025), didanai oleh International Fund for Agriculture Development (IFAD), dengan pelaksana oleh World Agroforestry (ICRAF), dan mitra utama Rainforest Alliance dan MARS Incorporated.

darikebunkelanskapsehat.id

Sustainable Farming in Tropical Asian Landscapes (SFITAL)

Praktek Pertanian Baik

Kebun 1: Tanaman tua, banyak buah hitam rimbun, kurang sinar matahari masuk ke tanah.



Rehabilitasi Kebun



Pemangkasan

Konservasi Tanah



Program Sistem Pertanian Berkelanjutan di Lanskap Tropis Asia (SFITAL/2020-2025), didanai oleh International Fund for Agriculture Development (IFAD), dengan pelaksana oleh World Agroforestry (ICRAF), dan mitra utama Rainforest Alliance dan MARS Incorporated.

darikebunkelanskapsehat.id

Sustainable Farming in Tropical Asian Landscapes (SFITAL)

Praktek Pertanian Baik

Kebun 2: Tanaman muda daun lebat tapi kurang buah, banyak serangan *Vascular Streak Dieback* (VSD) dan jamur upas, hama, bunga gugur, tanah kurang terbuka terekspos matahari, kurang tanaman penayang, monokultur dan klon seragam.



Pengendalian Penyakit



Peningkatan Kesehatan tanah Pengaturan Drainase



Penanaman Penayang



Penganekaragaman Klon Kakao dan Tanaman



Program Sistem Pertanian Berkelanjutan di Lanskap Tropis Asia (SFITAL/2020-2025), didanai oleh International Fund for Agriculture Development (IFAD), dengan pelaksana oleh World Agroforestry (ICRAF), dan mitra utama Rainforest Alliance dan MARS Incorporated.

darikebunkelanskapsehat.id

Sustainable Farming in Tropical Asian Landscapes (SFITAL)

Kebun 3: Tanaman relatif beragam, banyak tanaman penabung, tanaman sela, tanah ditutupi serasah, banyak mulsa dan rumput.

Praktek Pertanian Baik

Pemupukan Berimbang

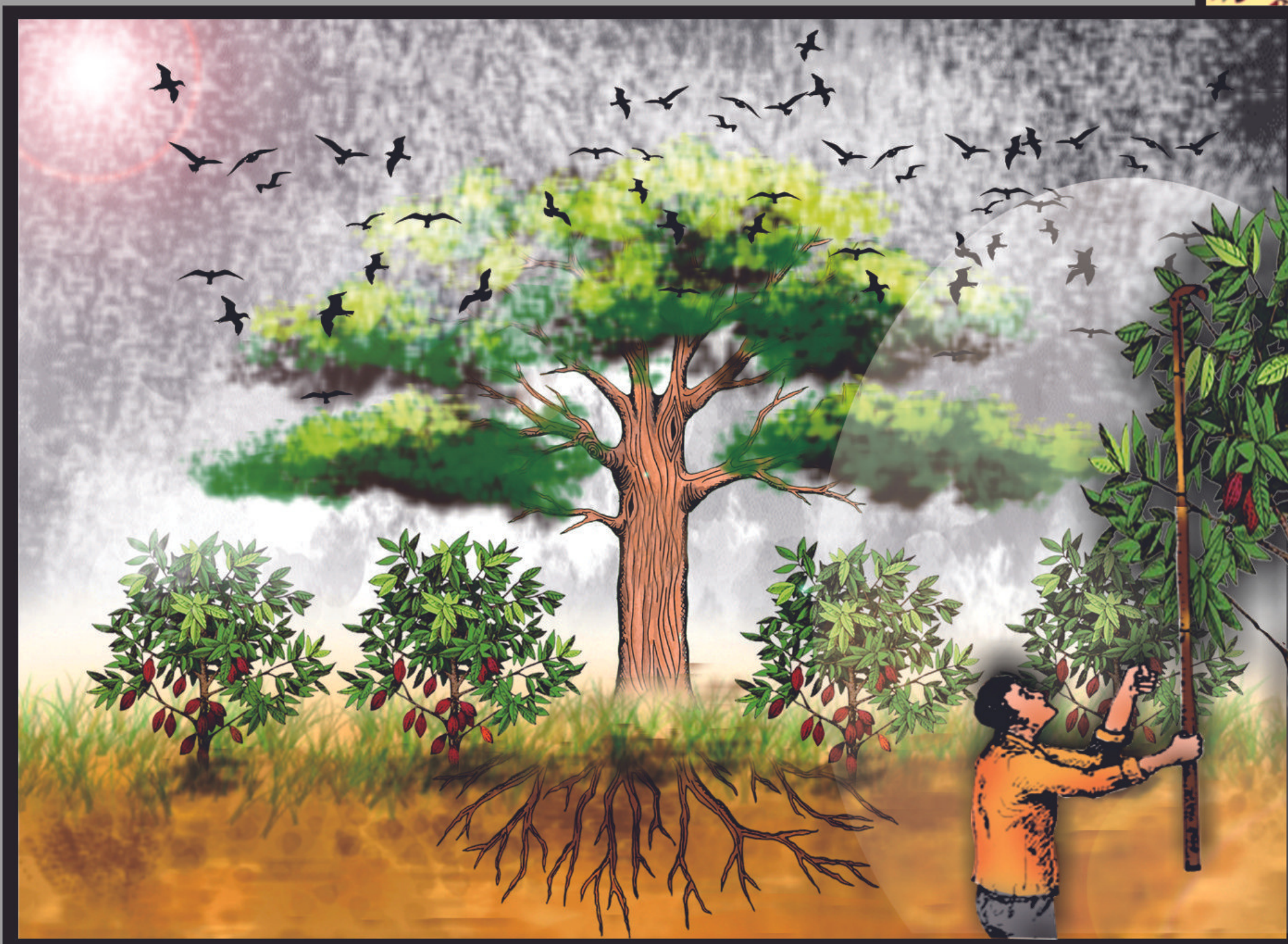
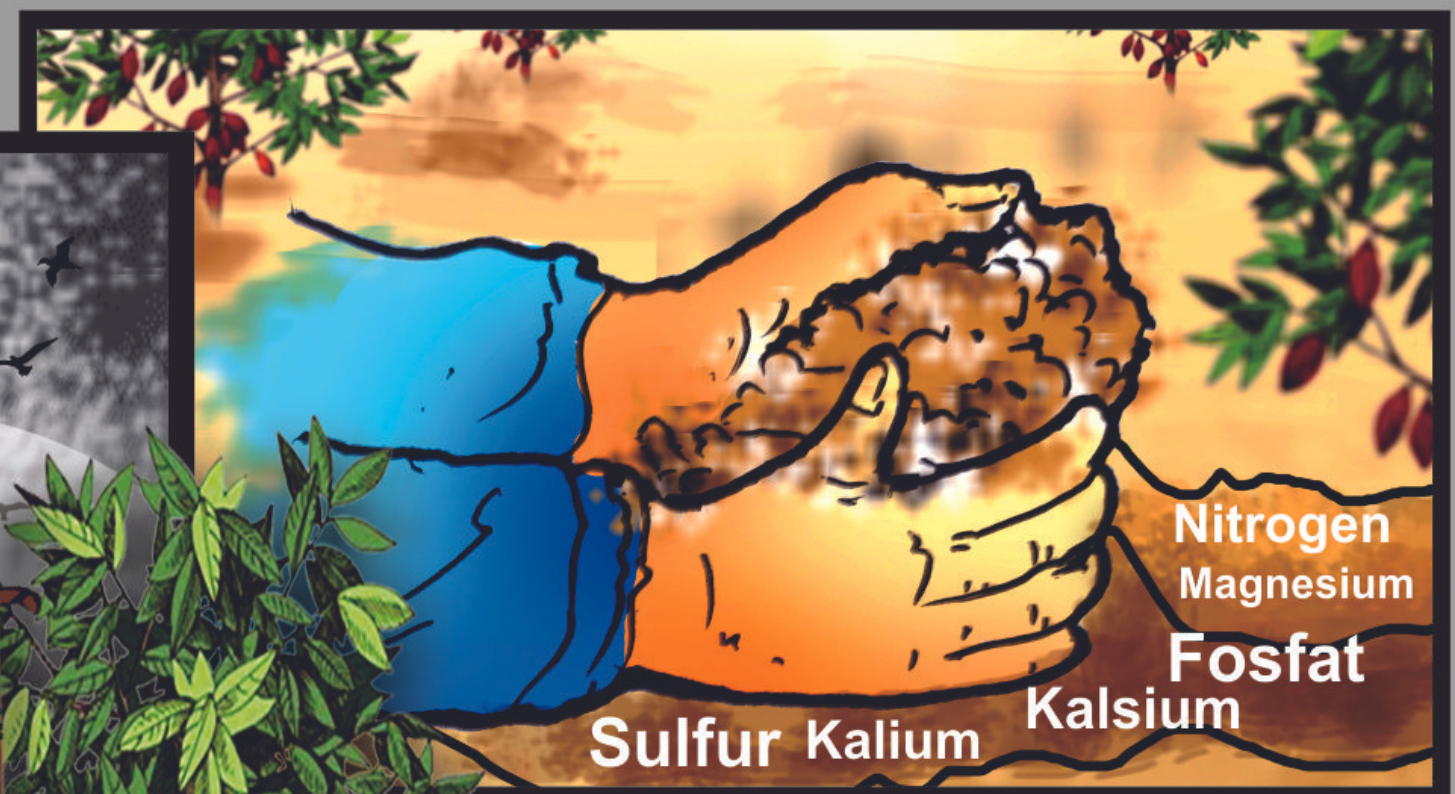

Manajemen Tanaman Penabung

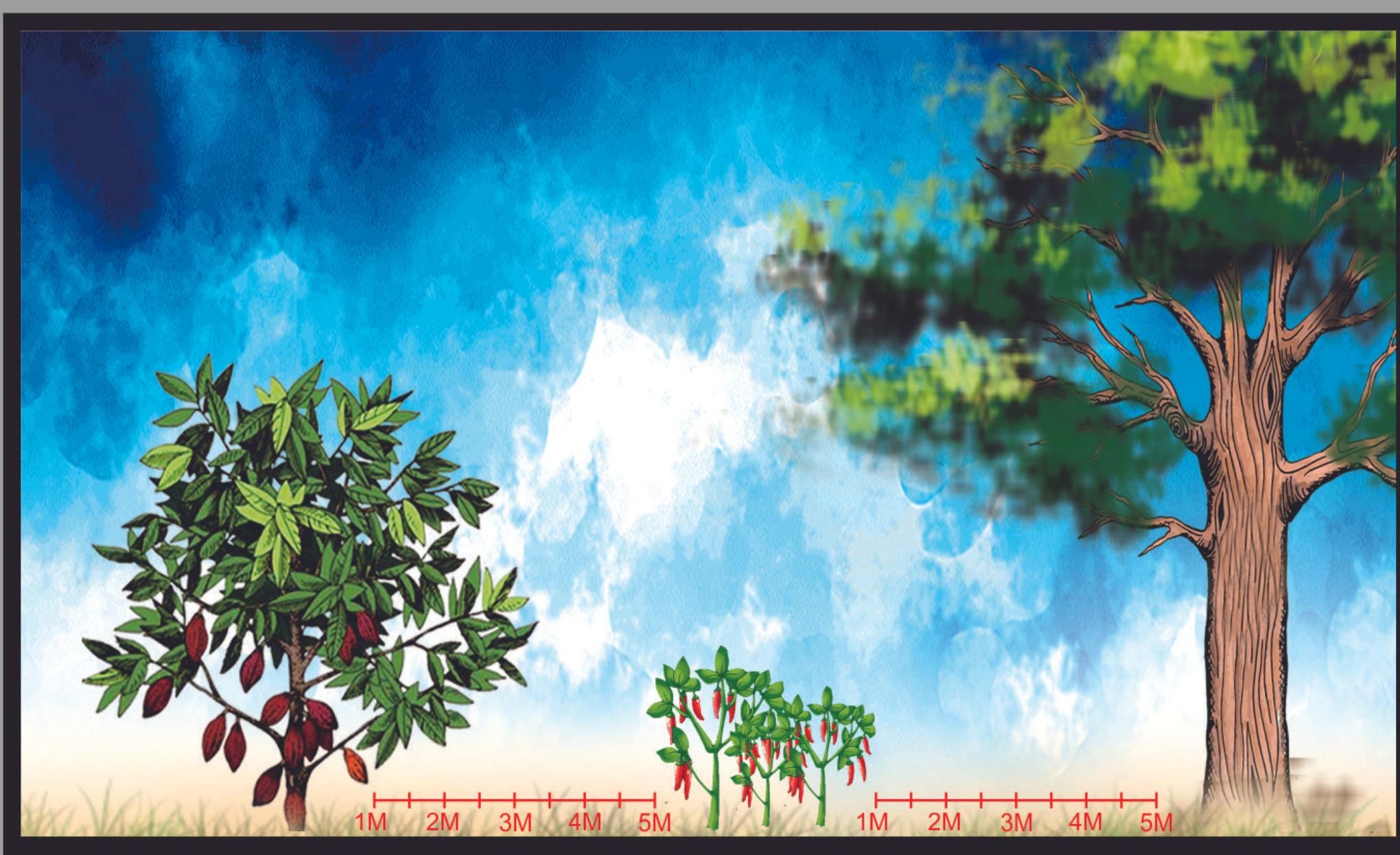
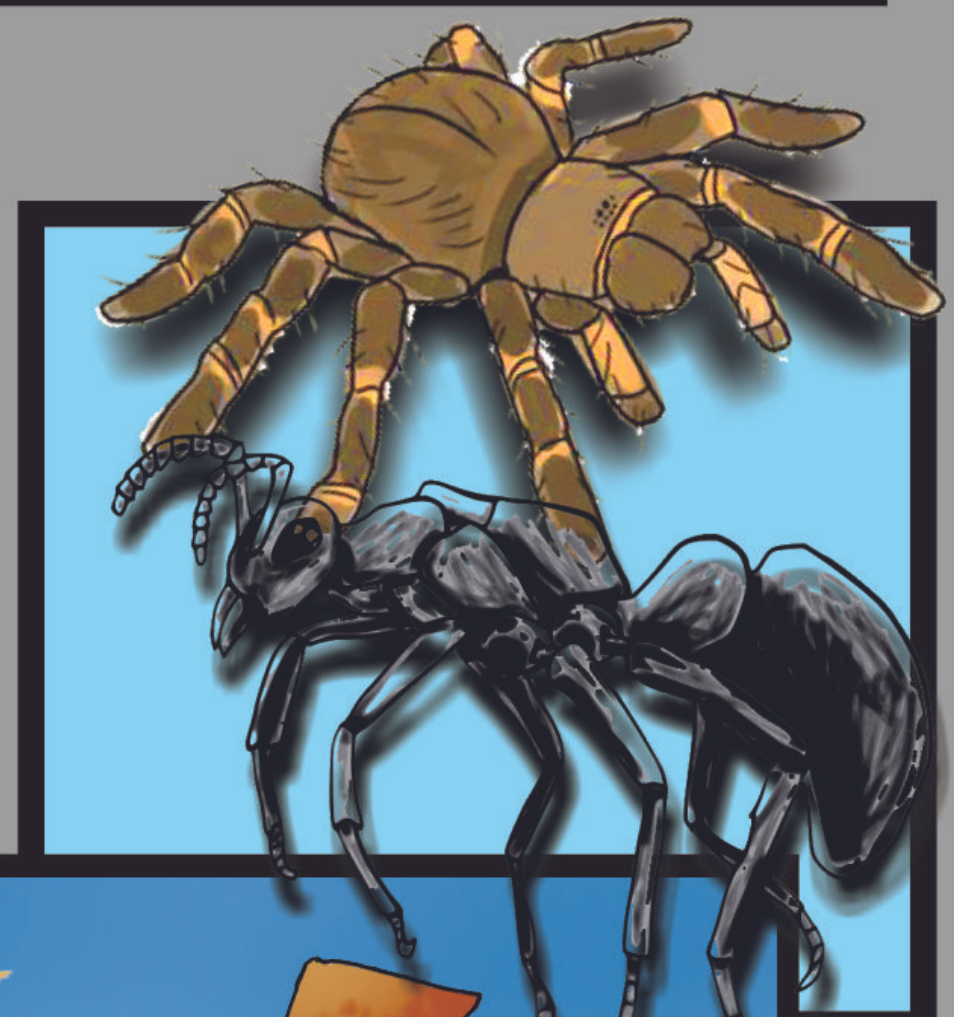

Pengaturan Jarak



Dengan pengen dalian musuh alami dan agen hayati



MARS



Program Sistem Pertanian Berkelanjutan di Lanskap Tropis Asia (SFITAL/2020-2025), didanai oleh International Fund for Agriculture Development (IFAD), dengan pelaksana oleh World Agroforestry (ICRAF), dan mitra utama Rainforest Alliance dan MARS Incorporated.

darikebunkelanskapsehat.id