

# Model Usahatani Perbaikan Pengelolaan Agroforestri Karet – Kopi pada Lahan Gambut

di Desa Bengkarek, Kecamatan Sungai Ambawang, Kabupaten Kubu Raya



Desa Bengkarek berada pada Kawasan Hidrologis Gambut (KHG) Sungai Kapuas – Sungai Ambawang. Desa ini terbagi dalam tujuh dusun yang empat diantaranya berada pada lahan gambut dengan kedalaman sampai 2 meter. Akses jalan menuju desa ini hanya bisa dicapai dengan kendaraan roda dua atau dengan sarana transportasi air.

- Kebun campur merupakan tutupan lahan paling dominan di desa ini. Kebun campur (karet – kopi, karet – lada, karet-kopi-lada) umumnya dibudidayakan di lahan mineral, sedangkan di lahan gambut lebih banyak tanaman semusim
- Kelapa sawit yang merupakan plasma dari tiga Perusahaan Perkebunan kelapa sawit di sekitar Desa Bengkarek merupakan tutupan lahan terluas kedua
- Hutan sekunder masih terdapat di Desa Bengkarek seluas sekitar 600 ha
- Rendahnya harga karet dan produktivitas kopi menjadi penyebab petani beralih ke kelapa sawit dan tanaman semusim
- Perbaikan pengelolaan kebun campur karet – kopi diupayakan untuk memperbaiki produktivitas karet dan kopi
- Penanganan pasca panen karet dan kopi yang memenuhi standar akan meningkatkan harga jual dari tingkat petani
- Pelatihan budidaya agroforestri karet-kopi dan penanganan pasca panen dilakukan untuk memperbaiki kualitas produk hingga mencapai standar
- Masyarakat berinisiatif untuk membangun kebun belajar agroforestri karet – kopi

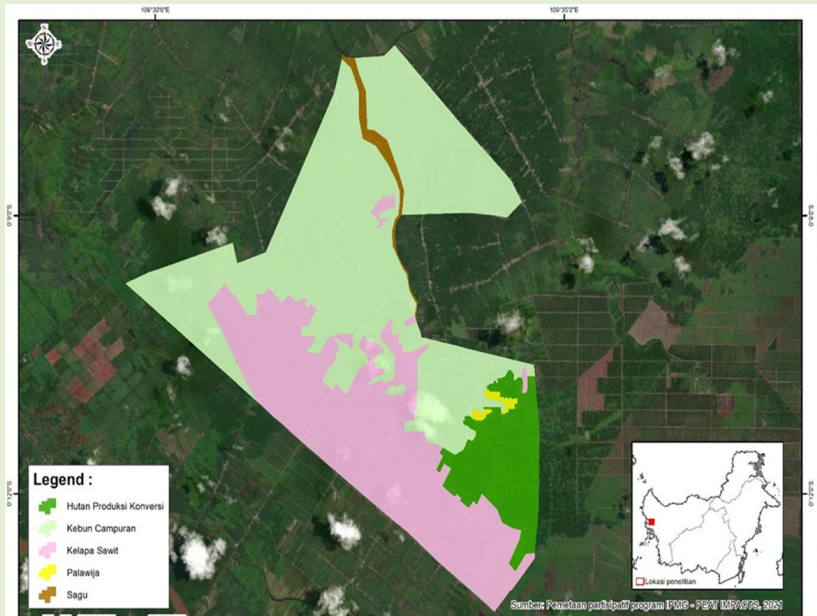

### Rancangan agroforestri kopi - karet



- Demoplot agroforestri karet – kopi dibangun pada lahan gambut milik masyarakat seluas 0,5 ha
- Pengolahan lahan dengan tanpa membakar
- Karet ditanam dengan jarak 3 m x 3 m dan kopi dengan jarak 3 m x 3 m diantara karet

# Model usahatani perbaikan pengelolaan agroforestri karet – kopi pada lahan gambut

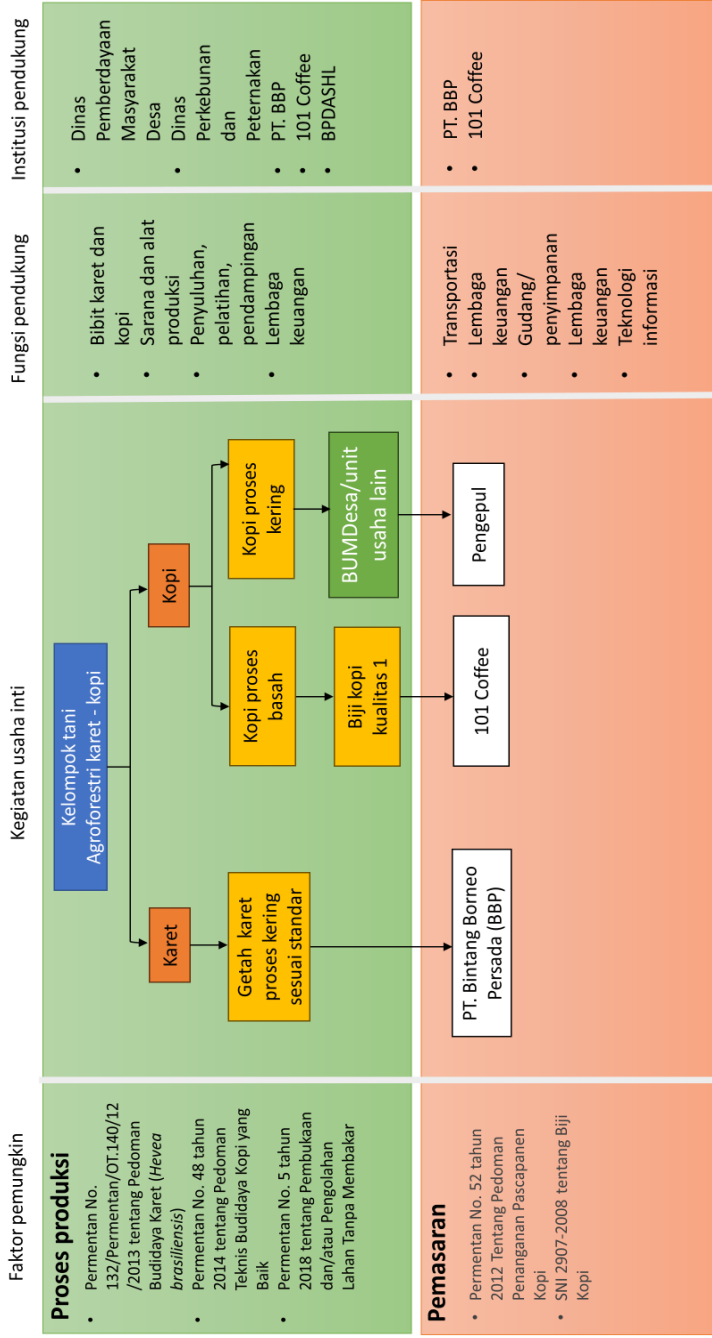

## Pelatihan untuk meningkatkan kapasitas kelompok tani



Pelatihan budidaya karet



Pelatihan penanganan pasca panen kopi



Pelatihan pembuatan pupuk organik



Pelatihan penanganan pasca panen karet



Pelatihan pembiakan vegetatif

## Kegiatan dalam pembangunan demoplot



Pengolahan lahan untuk demoplot



Pemasangan ajir



Pengangkutan bibit

## Adopsi dari pelatihan yang telah diberikan



Penanganan pasca panen karet sesuai standar perusahaan yang telah diterapkan oleh petani



Rahayu S, Suyanto, Novia CY, Nafsiah N, Novianti L. 2024. *Model Usahatani Perbaikan Pengelolaan Agroforestri Karet – Kopi pada Lahan Gambut di Desa Bengkarek, Kecamatan Sungai Ambawang, Kabupaten Kubu Raya*. Bogor, Indonesia: World Agroforestry (ICRAF).



Supported by:

Federal Ministry for the Environment, Nature Conservation, Nuclear Safety and Consumer Protection



INTERNATIONAL CLIMATE INITIATIVE

#PahlawanGambut  
pahlawangambut.id

based on a decision of the German Bundestag

## World Agroforestry (ICRAF) Indonesia Program

Jl. CIFOR, Situ Gede, Sindang Barang | Bogor 16115 [PO Box 161 Bogor 16001] Indonesia  
Tel: +(62) 251 8625 415 ; Fax: +(62) 251 8625416 | Email: icraf-indonesia@cifor-icraf.org