

## Model Usahatani Perbaikan Pengelolaan Agroforestri Karet – Kopi pada Lahan Gambut

di Desa Pasak, Kecamatan Sungai Ambawang, Kabupaten Kubu Raya

Desa Pasak berada pada Kawasan Hidrologis Gambut (KHG) Sungai Kapuas – Sungai Ambawang. Desa ini terbagi dalam empat dusun yang dua diantaranya berada pada lahan gambut dengan kedalaman sampai 4 meter. Akses jalan menuju desa ini hanya bisa dicapai dengan kendaraan roda dua atau dengan sarana transportasi air.



© Isnurdiansyah/World Agroforestry (ICRAF)

- Kebun campur karet – kopi merupakan tutupan lahan paling dominan di desa ini.
- Tutupan lahan lainnya berupa kelapa sawit, lahan terbuka dan hutan sekunder.
- Rendahnya harga karet dan produktivitas kopi menjadi penyebab petani beralih ke kelapa sawit dan tanaman semusim.
- Tanaman karet dan kopi yang sudah berumur tua menjadi penyebab rendahnya produktivitas.
- Peremajaan kebun dengan sistem sisipan dilakukan untuk mempertahankan pendapatan dari karet dan kopi yang masih ada sambil menunggu tanaman baru menghasilkan
- Perbaikan pengelolaan kebun campur karet – kopi diupayakan untuk memperbaiki produktivitas karet dan kopi.
- Penanganan pasca panen karet dan kopi yang memenuhi standar akan meningkatkan harga jual dari tingkat petani.
- Pelatihan budidaya agroforestri karet-kopi dan penanganan pasca panen dilakukan untuk memperbaiki kualitas produk hingga mencapai standar.

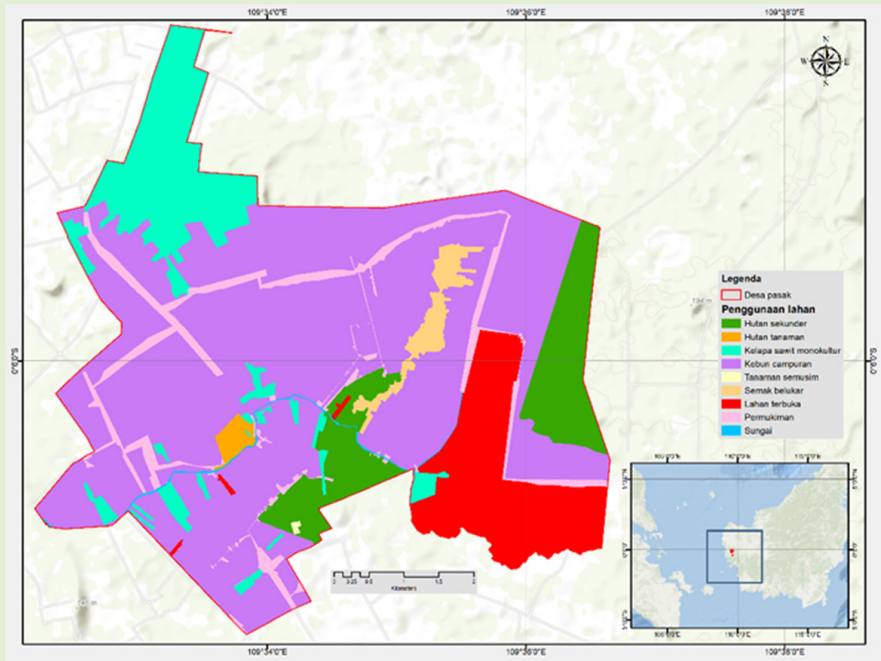

© Isnurdiansyah/World Agroforestry (ICRAF)

# Model usahatani perbaikan pengelolaan agroforestri karet – kopi pada lahan gambut

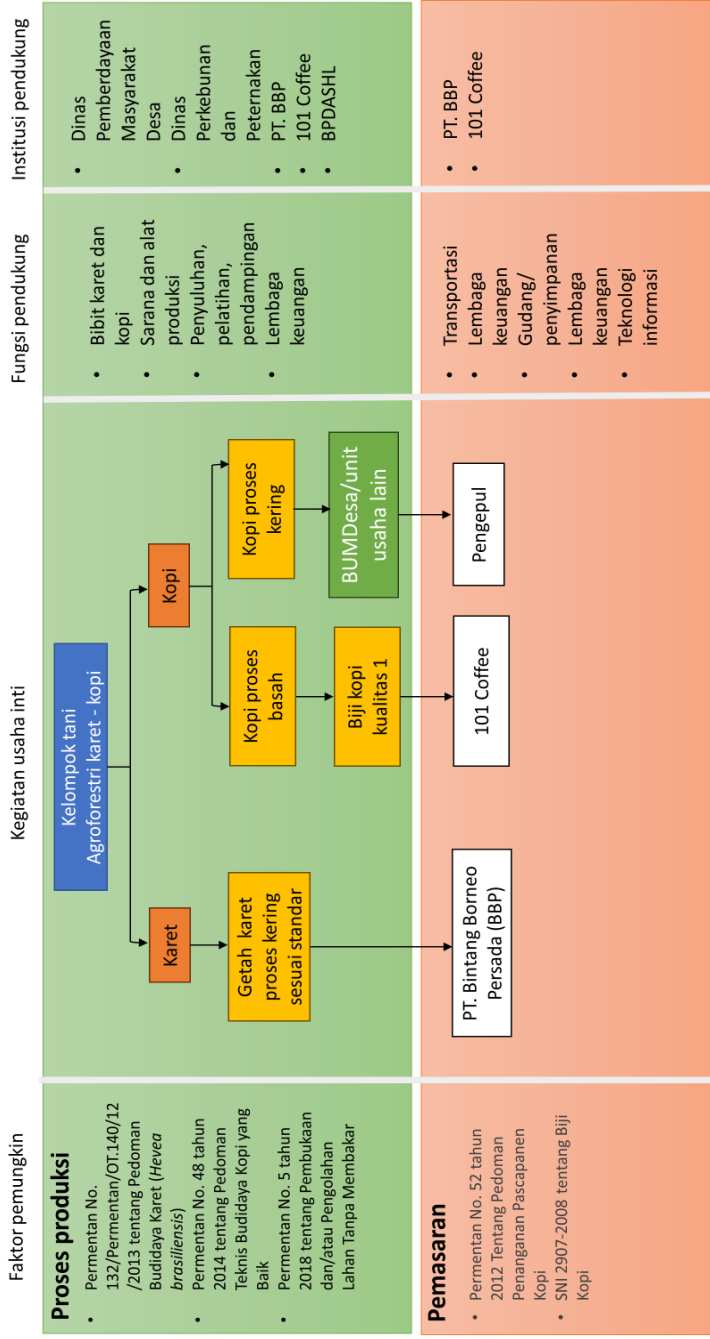

## Pelatihan untuk meningkatkan kapasitas kelompok tani



Pelatihan budidaya karet



Pelatihan penanganan pasca panen kopi



Pelatihan penyadapan karet



Pelatihan pembuatan pupuk organik



Pelatihan kewirausahaan



Penanaman bibit kopi di lahan masyarakat untuk mengisi tempat kosong diantara tanaman karet



Rahayu S, Suyanto, Nafsiah N. 2024. *Model Usahatani Perbaikan Pengelolaan Agroforestri Karet – Kopi pada Lahan Gambut di Desa Pasak, Kecamatan Sungai Ambawang, Kabupaten Kubu Raya*. Bogor, Indonesia: World Agroforestry (ICRAF).



Supported by:

Federal Ministry  
for the Environment, Nature Conservation,  
Nuclear Safety and Consumer Protection



INTERNATIONAL  
CLIMATE  
INITIATIVE

#PahlawanGambut  
pahlawangambut.id

based on a decision of  
the German Bundestag

**World Agroforestry (ICRAF) Indonesia Program**

Jl. CIFOR, Situ Gede, Sindang Barang | Bogor 16115 [PO Box 161 Bogor 16001] Indonesia  
Tel: +(62) 251 8625 415 ; Fax: +(62) 251 8625416 | Email: icraf-indonesia@cifor-icraf.org