

Hutan Kemasyarakatan (HKm) Lampung Barat dalam kontribusi Mitigasi Climate Change dan menuju Millenium Development Goals (MDG's)

Latar Belakang

Kebijakan Hutan Kemasyarakatan merupakan upaya pemberdayaan masyarakat di sekitar kawasan hutan. Di Sumber Jaya, Lampung Barat, dalam penerapan HKm di tingkat lapang, selain penguatan kelembagaan masyarakat, juga dilakukan penguatan teknis meliputi: teknis konservasi lahan dan diversifikasi tanaman dengan pola tajuk tinggi, sedang dan bawah. Proses perubahan tutupan lahan, yang semula degradasi menjadi sistem hutan kebun melalui agroforestri tersebut, diyakini dapat mendukung Mitigasi Perubahan Iklim ("Climate Change"). Aktivitas HKm dan pengembangannya juga menuju 3 dari 7 misi Millenium Development Goals (MDG's), antara lain : Mengurangi Kemiskinan, Pelibatan Kaum Perempuan (Gender Perspective) dan Pelestarian Lingkungan.

Proses perubahan tutupan lahan setelah ber HKm



Pada tahun 2005, sudah berubah menjadi kebun campuran dengan jenis tanaman kemiri, alpukat, nangka, durian, mahoni, cempaka, sukun, pinang, dan lain-lain



Pada tahun 2001, kondisi lahan terdegradasi model praktek masih dalam bentuk kopi monokultur.

Proses penurunan luasan titik api setelah aktivitas HKm

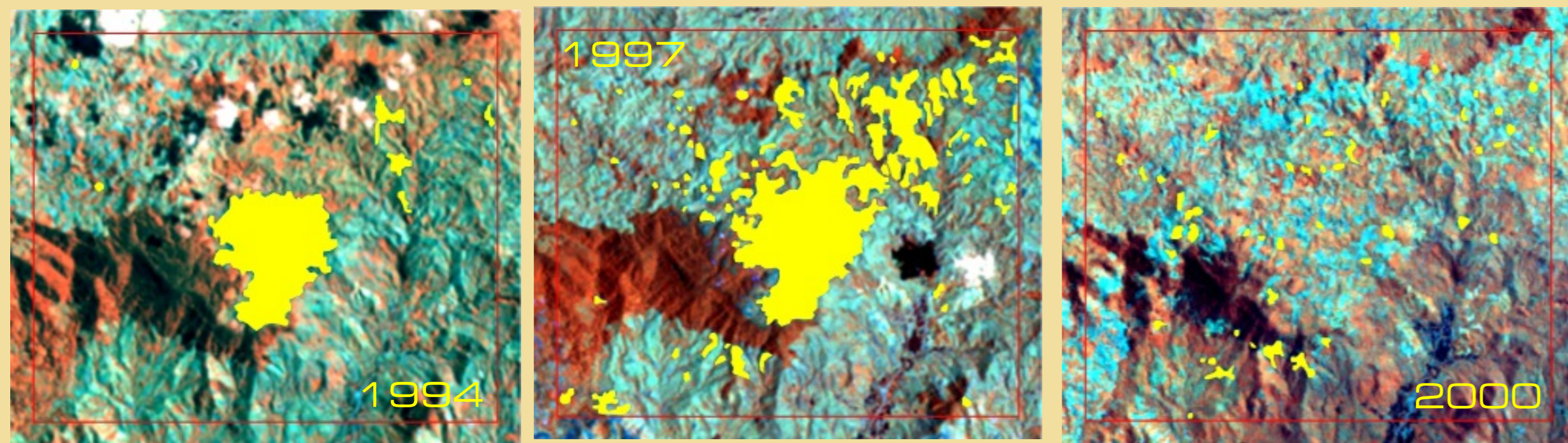

Sebelum masyarakat membentuk kelompok HKm, pada tahun 1994 ditemukan banyak titik api pada kawasan hutan lindung reg 39. Setelah mengikuti kegiatan HKm, melalui diversifikasi tanaman, ditemukan penurunan luasan titik api pada lokasi tersebut.

Bekas kebarakaran 1994 - 2000

Beberapa kegiatan Hkm di lapangan

● Gender Perspective

Peningkatan kapasitas pengetahuan kaum perempuan dalam kegiatan HKm, mewujudkan kesetaraan gender.

● Menjawab Kemiskinan

Kepastian Tenure pada masyarakat membuat mereka yakin berinvestasi di lahan, dan sistem agroforestri yang diterapkan di lahan HKm, diharapkan akan mengurangi kemiskinan melalui hasil panen yang beraneka ragam.



Kesimpulan

Kebijakan dan penerapan HKm di tataran lapang, melalui sistem agroforestry berkontribusi memitigasi Climate Change dan menuju MDG's, antara lain : mengurangi Kemiskinan, Memperkuat perspective Gender dan mendukung pelestarian lingkungan.

Foto kredit : Gamal Pasya, Nurka, Indriani, Suyanto, Suwito, dan WATALA



World Agroforestry Centre
TRANSFORMING LIVES AND LANDSCAPES

Informasi lebih lanjut, dapat menghubungi:

Nurka Cahyaningsih

World Agroforestry Centre

ICRAF Southeast Asia Regional Office

Jl. CIFOR, Situ Gede, Sindang Barang, Bogor 16680, PO Box 161 Bogor 16001, Indonesia.

Ph: 0251-625415, 0723-465097, fax: 0251-625416. Email: nurka_cahyaningsih@yahoo.com

www.worldagroforestrycentre.org/sea