



Supported by:  
Federal Ministry for the Environment, Nature Conservation, Nuclear Safety and Consumer Protection  
based on a decision of the German Bundestag



# Model Bisnis Mina-Wanatani dan Budidaya Kelulut di Desa Baru



## Faktor pemungkin

### Proses produksi

- Peraturan tentang penyiapan lahan tanpa bakar
- Peraturan tentang penurunan emisi
- SK Kepala Desa tentang pembentukan Tim Kerja Desa
- SK Bupati tentang Tim Kerja Bersama Pembangunan Ramah Lingkungan
- Rekomendasi varitas padi rendah emisi
- Petunjuk praktik usahatani rendah emisi
- Petunjuk pengaturan tinggi muka air
- Petunjuk praktik budidaya yang baik

## Kegiatan utama

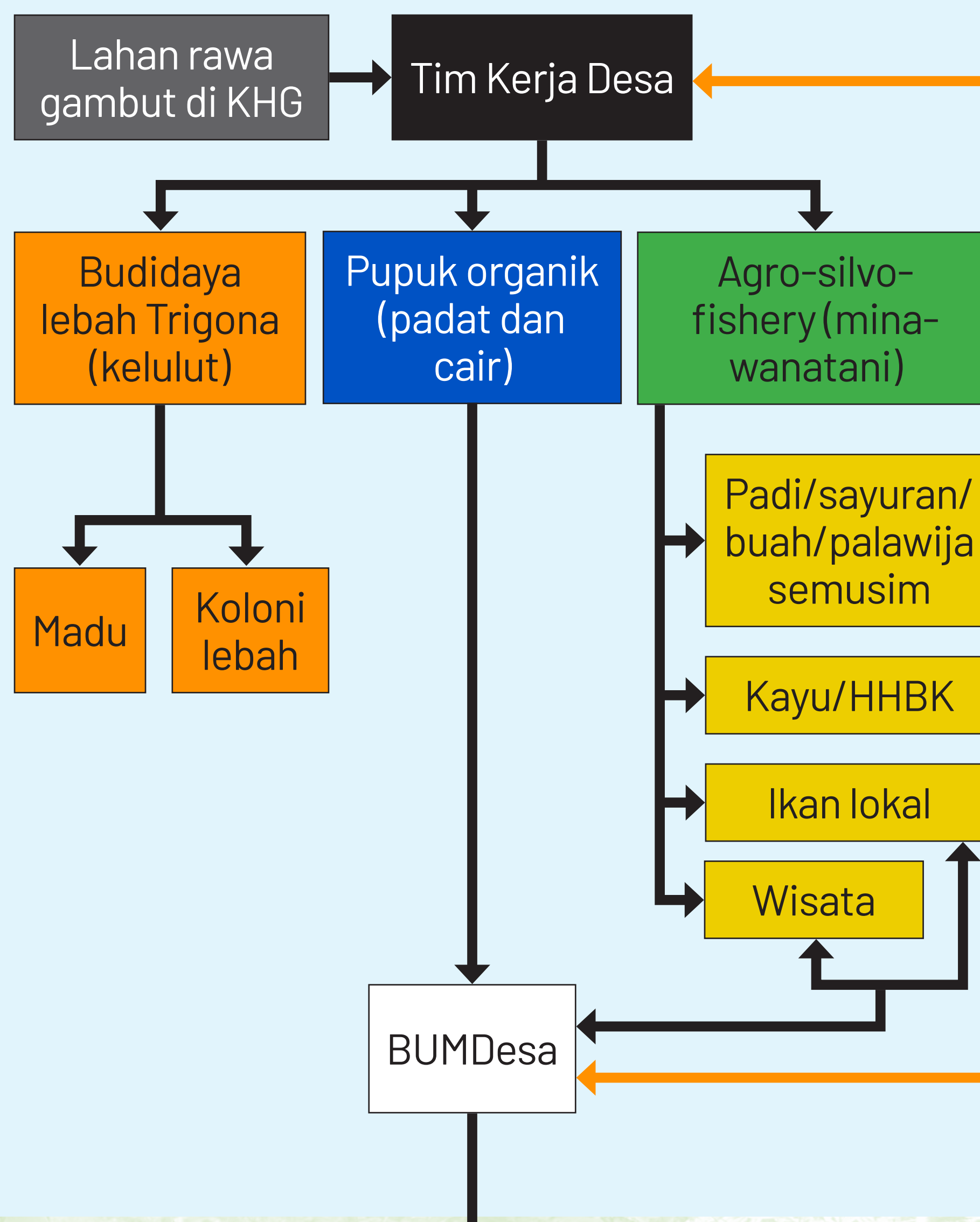

## Fungsi pendukung

Penyuluhan dan pelatihan

Sarana produksi, peralatan

Pendanaan/ lembaga keuangan

## Para pihak yang terlibat

Dinas Ketahanan Pangan, Pertanian dan Hortikultura

KPH Palembang-Banyuwasin

Pemerintah desa

Badan Riset dan Inovasi Nasional

Dinas Kelautan dan Perikanan

Dinas Pemberdayaan Masyarakat Desa

ICRAF

Universitas

## Pemasaran

- Petunjuk penanganan pasca panen yang baik
- Peraturan dagang (sertifikat halal, PIRT)

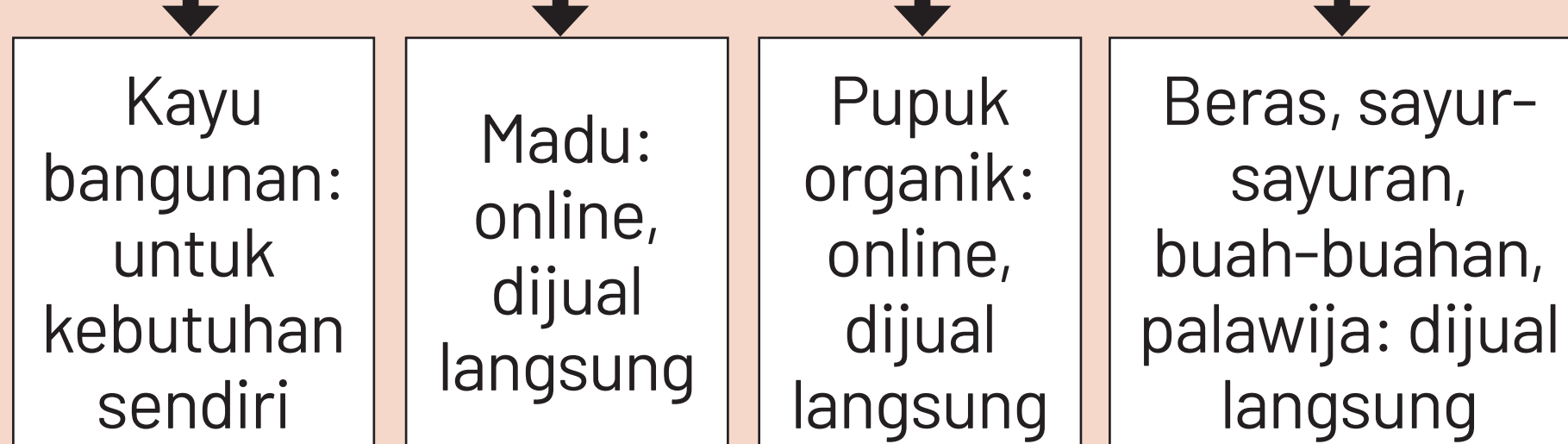

## Transportasi

Lembaga keuangan

Informasi teknologi

BPJPH

Asosiasi Perlebaran Indonesia

ICRAF

